

3.º ano/5.º semestre

Unidades Curriculares	Área Científica	Tipo	Tempo de Trabalho (horas)		Créditos
			Total	Contacto	
Contabilidade Geral	C	Semestral	224	T: 23 + P: 40 + OT:7	8
Sociologia das Organizações Educativas	E	Semestral	224	T: 70 + OT:7	8
Metodologia de Projectos de Intervenção	MI	Semestral	280	T: 45 + P: 47	10
Desenvolvimento de Projectos de Intervenção I	AE	Semestral	112	OT:6 + Sem: 30	4

3.º ano/6.º semestre

Unidades Curriculares	Área Científica	Tipo	Tempo de Trabalho (horas)		Créditos
			Total	Contacto	
Desenvolvimento de Projectos de Intervenção II	AE	Semestral	364	OT:20 + Sem: 100	13
Elementos de Direito Administrativo	D	Semestral	196	T: 60 + OT:5	7
Elementos de Direito de Trabalho	D	Semestral	112	T: 40 + OT:3	4
Política Educativa	E	Semestral	168	T: 48 + OT:4	6

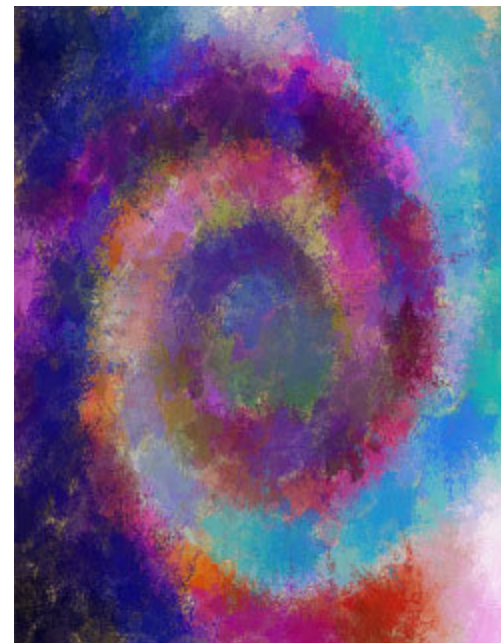

Saídas profissionais

Técnico Superior de Educação

Vocacionado para

- Intervenção educativa em diversas instituições (Ministérios, Autarquias, Instituições Privadas e Instituições de Solidariedade Social)
- Coordenação Administrativa
- Apoio e assessoria às direcções das Instituições Educativas
- Concepção, Coordenação e Dinamização de Projectos Educativos visando o enquadramento de crianças, jovens e adultos em actividades de lazer, ou outros que tenha como público alvo crianças e jovens em risco de abandono escolar ou com dificuldades de integração social em geral ou pré-profissional
- Promoção de auto-emprego

Licenciaturas em Educação

Administração Educacional

Despacho nº 4932/2007, de 15 de Março, Registo nº R/B - AD - 115/2007



Instituto Superior de Educação e Trabalho

Rua Pereira Reis, 399 4200-448 Porto Telefone 225073890 Fax 225506597

E-mail: geral@iset.pt www.iset.pt

Condições de Acesso -cumulativas-

JOVENS

- a) ser detentor de qualquer curso do ensino secundário;
- b) ter prestado provas de exame nacional do ensino secundário numa das seguintes disciplinas: 04 Economia;11 História;18 Português

Maiores de 23 anos

- a) Completar 23 anos até ao dia 31 de Dezembro do ano que antecede a realização das provas;
- b) Realizar prova de avaliação da capacidade para a frequência das Licenciaturas em Educação do Instituto Superior de Educação e Trabalho que consta de:
 1. De uma prova escrita de cultura geral e de capacidade de expressão escrita sobre temáticas educativas, nas suas dimensões pedagógicas e organizacionais;
 2. De apreciação do currículo escolar e profissional dos candidatos;
 3. De uma entrevista visando avaliar, entre outros aspectos, as motivações dos candidatos para a escolha do curso.

Calendário de inscrição e de realização da prova de avaliação da capacidade

1. As inscrições para as provas especialmente adequadas destinadas a avaliar a capacidade para a frequência do ensino superior efectuem-se na Secretaria do ISET de 15 de Abril a 3 de Junho.
2. Todo o processo de avaliação estará concluído até ao dia 25 do mês de Julho.
3. A data concreta de cada prova será fixada pelo órgão competente, divulgado através de Edital a afixar nos lugares habituais e através da página *web* do ISET.
4. As entrevistas serão fixadas pelo júri com, pelo menos, cinco dias úteis de antecedência.

Plano de Estudos

1.º ano/1.º semestre

Unidades Curriculares	Área Científica	Tipo	Tempo de Trabalho (horas)		Créditos
			Total	Contacto	
Introdução à Teoria Geral da Administração	O	Semestral	168	T: 50 + OT:5	6
Metodologia do Trabalho Intelectual	DP	Semestral	168	T: 56 + OT:6	6
Filosofia da Educação	E	Semestral	196	T: 58 + OT:5	7
Psicologia da Educação I	P	Semestral	168	T: 50 + OT:5	6
Tecnologias da Informação e da Comunicação I	CC	Semestral	140	T: 16 + P:30	5

1.º ano/2.º semestre

Unidades Curriculares	Área Científica	Tipo	Tempo de Trabalho (horas)		Créditos
			Total	Contacto	
Introdução à Sociologia	S	Semestral	168	T: 50 + OT:5	6
Métodos e Técnicas de Administração Educacional I	AE	Semestral	196	T: 12 + P:50	7
Observações de Práticas Educativas I	E	Semestral	196	T: 50 + TC:12	7
Psicologia da Educação II	P	Semestral	140	T: 44 + OT:4	5
Tecnologias da Informação e da Comunicação II	CC	Semestral	140	T: 16 + P:30	5

2.º ano/3.º semestre

Unidades Curriculares	Área Científica	Tipo	Tempo de Trabalho (horas)		Créditos
			Total	Contacto	
Métodos e Técnicas de Administração Educacional II	AE	Semestral	196	T: 10 + P:52	7
Observações de Práticas Educativas II	E	Semestral	196	T: 50 + TC:12	7
Psicologia da Educação III	P	Semestral	140	T: 44 + OT:4	5
Sociologia da Educação	E	Semestral	168	T: 50 + OT:4	6
Tecnologias da Informação e da Comunicação III	CC	Semestral	140	T: 16 + P:30	5

2.º ano/4.º semestre

Unidades Curriculares	Área Científica	Tipo	Tempo de Trabalho (horas)		Créditos
			Total	Contacto	
Observações de Práticas Educativas III	E	Semestral	196	T: 50 + TC:12	7
Psicossociologia das Organizações	O	Semestral	168	T: 51 + OT:5	6
Sindicalismo e Relações de Trabalho	O	Semestral	196	T: 56 + OT:5	7
Elementos de História do Sistema Educativo	E	Semestral	140	T: 48 + OT:5	5
Tecnologias da Informação e da Comunicação IV	CC	Semestral	140	T: 16 + P:30	5